

การติดตั้งและใช้งานระบบ VDI เพื่อใช้งานโปรแกรมด้านเศรษฐศาสตร์

กรณีติดตั้งโปรแกรมลงเครื่อง

1. คลิกที่ [Link Download](#) เพื่อ Download โปรแกรม Omnissa Horizon Client for Windows
2. ทำการ Download ตัวติดตั้งสำหรับ Windows และ Mac ตามอุปกรณ์ที่ใช้งาน โดยไฟล์สำหรับติดตั้งบน Windows จะมีนามสกุล .exe และไฟล์สำหรับติดตั้งบน Mac จะมีนามสกุล .dmg

Download Omnissa Horizon Clients

Version:

Omnissa Horizon Clients for Windows, Mac, iOS, Linux, Chrome and Android allow you to connect to your Omnissa Horizon virtual desktop from your device of choice giving you on-the-go access from any location.

Please Note: The latest 2412 client may not work with existing Zoom, Cisco, Nuance and Imprivata

[Read More](#)

Product Resources
[View My Download History](#)
[Product Info](#)
[Documentation](#)
[Horizon Mobile Client Privacy](#)
[Horizon Community](#)

Product Downloads Drivers & Tools Open Source Custom ISOs OEM Addons

Product	Release Date	
▼ Omnissa Horizon Client for Windows		
Omnissa Horizon Client for Windows	2024-12-23	GO TO DOWNLOADS
▼ Omnissa Horizon Client for macOS		
Omnissa Horizon Client for macOS	2024-12-23	GO TO DOWNLOADS

3. ทำการติดตั้งโปรแกรมที่เครื่องให้เรียบร้อย



Version 2412

You must agree to the [Privacy Agreement](#) and [General Terms](#) before you can install the product

[Agree & Install](#)

[Customize Installation](#)

4. เมื่อติดตั้งโปรแกรมเรียบร้อยแล้ว ให้เปิดโปรแกรม Omnissa Horizon Client

5. คลิก Add Server หรือ New Server เพื่อกำหนดค่า

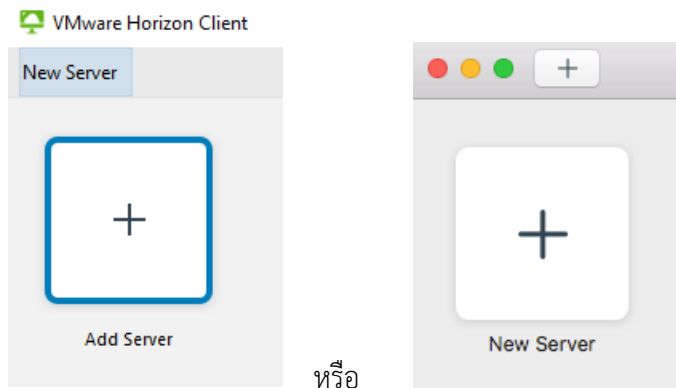

6. หน้า VMware Horizon Client ที่ช่อง Enter the name of the Connection Server ให้พิมพ์ vdi.econ.tu.ac.th แล้วกด Connect

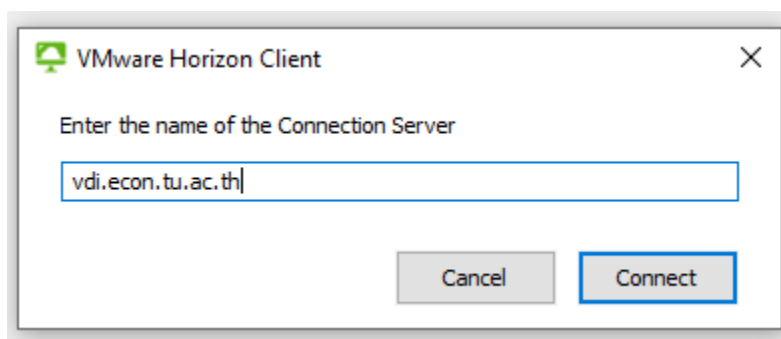

7. ที่หน้า Login ให้กรอก Username และ Password ที่ได้จากหน่วยบริการคอมพิวเตอร์ แล้วคลิกปุ่ม Login

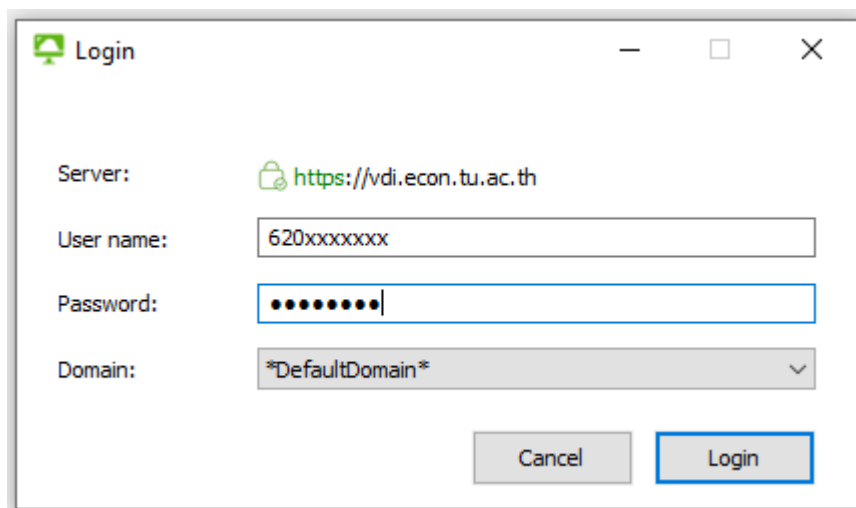

8. เลือก LAB-Win10 หรือ Windows7 เพื่อเข้าใช้งาน

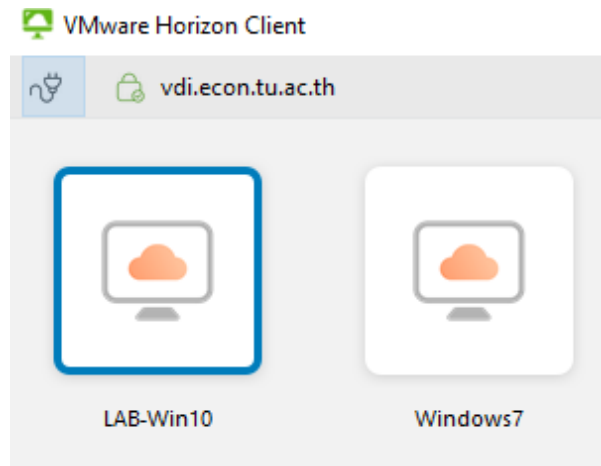

กรณีใช้งานผ่านเว็บเบราว์เซอร์ (ไม่ติดตั้งโปรแกรม)

9. ใช้เว็บเบราว์เซอร์เปิด <https://vdi.econ.tu.ac.th>



Note

- A. หากต้องการติดตั้งโปรแกรมลงเครื่อง ให้เลือกที่ *Install VMware Horizon Client* หรือ
- B. หากต้องการใช้งานผ่านเว็บเบราว์เซอร์ ให้เลือก *VMware Horizon HTML Access*

10. คลิกที่ VMware Horizon HTML Access กรอก Username และ Password ที่ได้จากหน่วยบริการคอมพิวเตอร์ แล้วคลิกปุ่ม Login

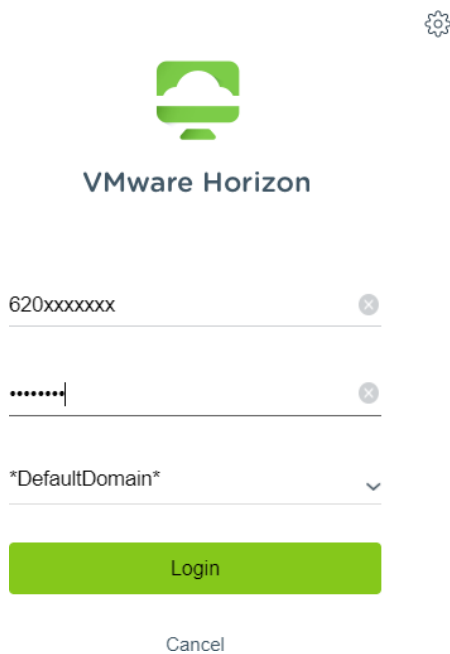

11. เลือก LAB-Win10 เพื่อเข้าใช้งาน

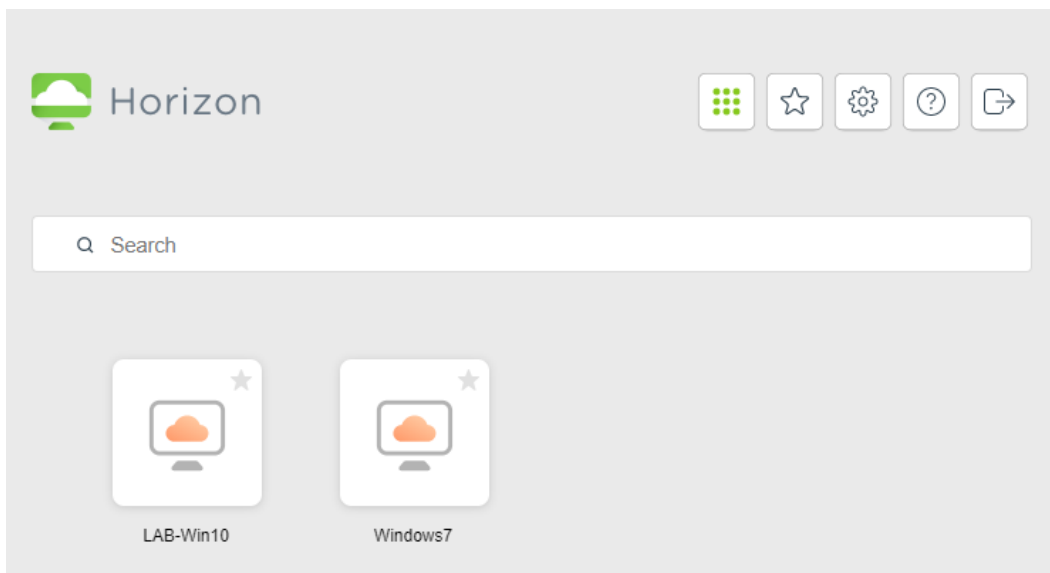

สำคัญ!!!! การบันทึกไฟล์งานที่เครื่องในระบบ VDI

1. ไฟล์ที่ Save ที่ Desktop ของเครื่องจะหายไปเมื่อ Log off ออกจากเครื่องแล้ว
2. กรณีต้องการ Save ไฟล์งาน ให้ทำการ save ที่ This PC จากนั้นเลือก H: Drive ดังรูป

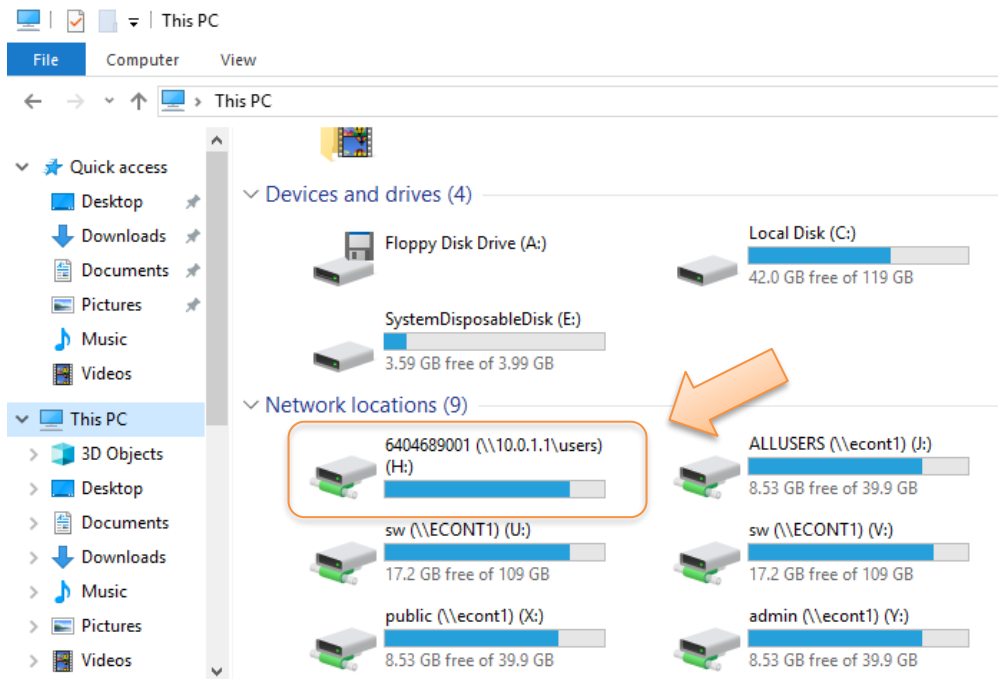

พบปัญหาการใช้งาน

กรุณาติดต่อ หน่วยบริการคอมพิวเตอร์

Line ID : @312dtdfi หรือ <https://lin.ee/uli6eT>

Email : computer@econ.tu.ac.th



ID: @312dtdfi