

# คู่มือการใช้งานโปรแกรม Reuters Eikon Datastream จากที่บ้าน

## 1. ทำการจองเวลาใช้งานโปรแกรม

1.1. เข้าสู่ระบบจองซอฟต์แวร์ โดยผ่าน URL <http://www.booking.econ.tu.ac.th> จากนั้นเลือก ซอฟต์แวร์

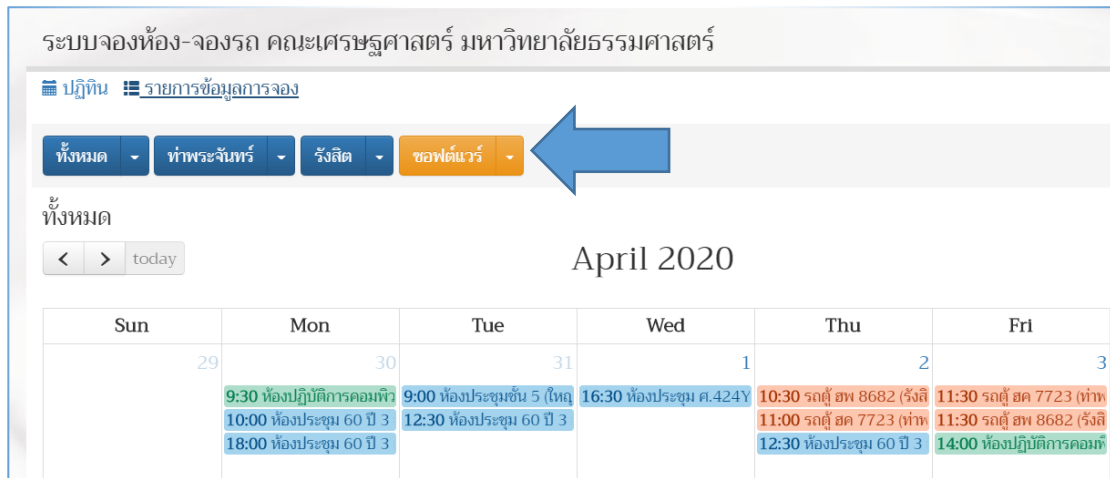

ระบบจองห้อง-จองรถ คณะเศรษฐศาสตร์ มหาวิทยาลัยธรรมศาสตร์

ปฏิทิน รายการข้อมูลการจอง

ทั้งหมด - ทำพระจันทร์ - รังสิต - ซอฟต์แวร์

ทั้งหมด

April 2020

Sun	Mon	Tue	Wed	Thu	Fri
29	30	31	1	2	3
	9:30 ห้องปฏิบัติการคอมพิวเตอร์	9:00 ห้องประชุมชั้น 5 (ใหญ่)	16:30 ห้องประชุม ศ.424Y	10:30 รถตู้ สท 8682 (รังสิต)	11:30 รถตู้ สท 7723 (ท่าพ)
	10:00 ห้องประชุม 60 ปี 3	12:30 ห้องประชุม 60 ปี 3		11:00 รถตู้ สท 7723 (ท่าพ)	11:30 รถตู้ สท 8682 (รังสิต)
	18:00 ห้องประชุม 60 ปี 3			12:30 ห้องประชุม 60 ปี 3	14:00 ห้องปฏิบัติการคอมพิวเตอร์

1.2. ระบบจะแสดงรายการที่มีการจองใช้งาน โดยมีรายละเอียดและข้อกำหนดการจองดังนี้

- 1) โปรแกรม Reuters Eikon Datastream มีให้บริการจำนวน 2 เครื่อง ในชื่อ Eikon-Datastream1 และ Eikon-Datastream2
- 2) การจองใช้งาน กำหนดให้จองล่วงหน้าอย่างน้อย 1 วันทำการ ก่อนเวลา 16.00 น.
- 3) สามารถจองใช้งานได้ครั้งละไม่เกิน 2 ชม.
- 4) เมื่อพบเวลาที่ว่าง(ไม่มีคนจองไว้) สามารถทำการจองเวลาใช้งาน โดยเข้าที่เมนู Sign-in

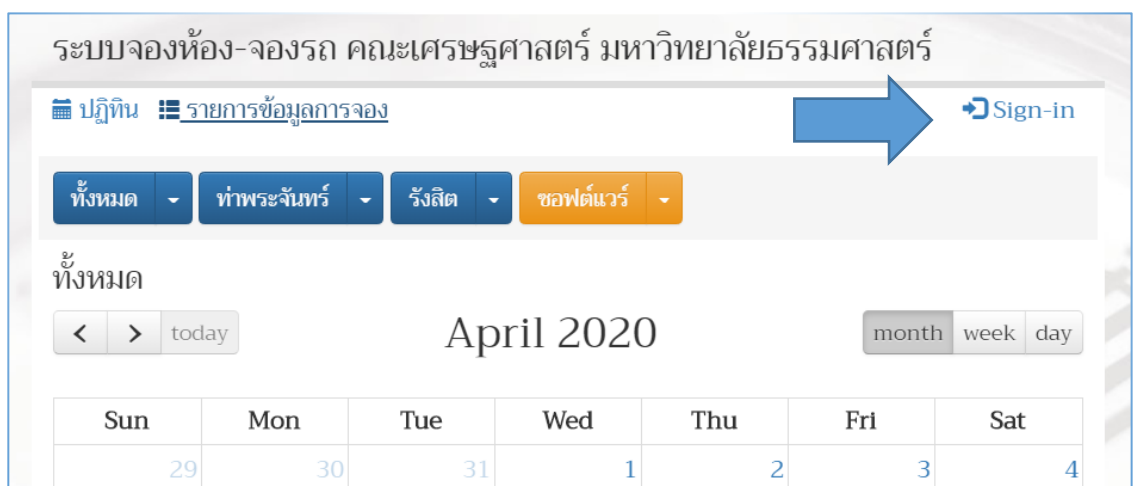

ระบบจองห้อง-จองรถ คณะเศรษฐศาสตร์ มหาวิทยาลัยธรรมศาสตร์

ปฏิทิน รายการข้อมูลการจอง

ทั้งหมด - ทำพระจันทร์ - รังสิต - ซอฟต์แวร์

ทั้งหมด

April 2020

month week day

Sun	Mon	Tue	Wed	Thu	Fri	Sat
29	30	31	1	2	3	4

- 1.3. ทำการ Login โดยใช้ Username และ Password เดียวกับที่ใช้งานเครือข่ายของคณะเศรษฐศาสตร์ มหาวิทยาลัยธรรมศาสตร์ (ในการ Login ครั้งแรกจะมีให้ลงทะเบียน)

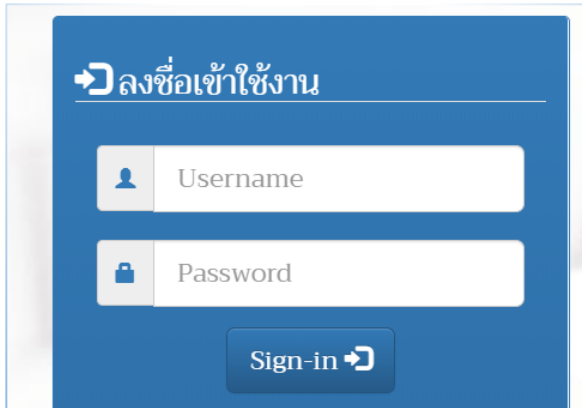

- 1.4. ทำการจองโดยเลือก ซอฟต์แวร์



1.5. กรอกข้อมูลต่างๆให้ครบถ้วน จากนั้นกด SAVE (ถ้ากรอกข้อมูลไม่ครบจะไม่สามารถ Save ได้)

ฟอร์มการจอง ซอฟต์แวร์ ทำพระจันทร์

**ซอฟต์แวร์** Eikon-Datastream2  
ใช้งานครั้งละ 1 ชั่วโมง (กรุณาจองล่วงหน้า 1 วัน)

**วัน/เดือน/ปี ที่ขอใช้** 08/04/2020 (วัน/เดือน/ปี คริสต์ศักราช)

**ช่วงเวลา เริ่มต้น** 11:30 น.

**ถึง** 12:30 น.

**ผู้ใช้ ซอฟต์แวร์**  ผู้จองใช้เอง  จองให้บุคคลอื่น (ระบุ)

**รายละเอียดการใช้งาน** ทดสอบ

< Back Save Reset

2. การเข้าใช้งานโปรแกรม Reuters Eikon Datastream ในระบบบริโมตเดสท็อป (VDI)

2.1. ทำการติดตั้งโปรแกรม Horizon views client โดยวิธีการตามคู่มือการติดตั้งโปรแกรม



2.2. ในวันและเวลาที่จองไว้ ทำการ login เข้าไปที่โปรแกรม Horizon views Client จากนั้นเลือกที่เครื่อง Eikon-Datastream1 หรือ Eikon-Datastream2 ตามที่ได้จองไว้ (จะต้องจองใช้งานล่วงหน้า 1 วัน และจองก่อนเวลา 16.00 น.)

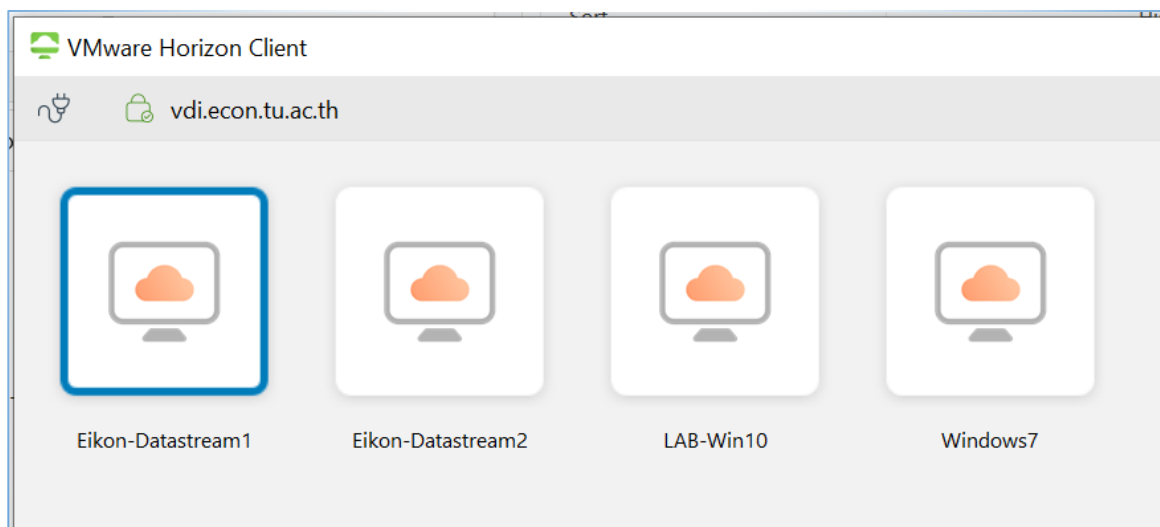

2.3. กรณีพบปัญหา Loading Failed ให้รอประมาณ 5 นาทีแล้วลองเข้าใหม่ หากยังเข้าไม่ได้แจ้งมาที่ Email [computer@econ.tu.ac.th](mailto:computer@econ.tu.ac.th)

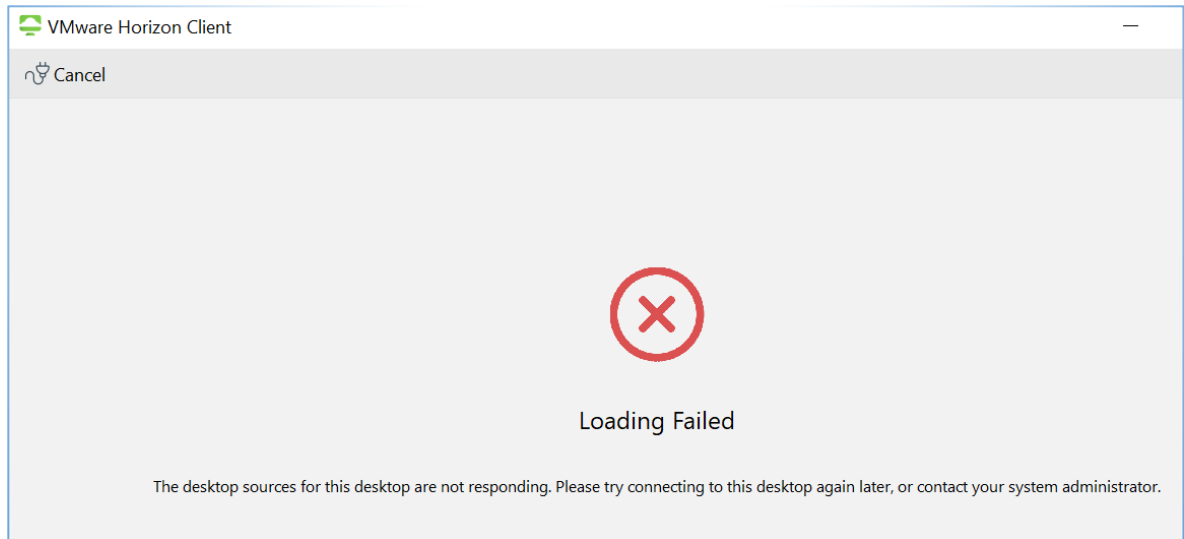

### 3. การใช้งานโปรแกรม

3.1. เมื่อ Login เข้าที่เครื่อง Eikon-Datastream ได้แล้ว ระบบจะทำการเปิดโปรแกรม Eikon จากนั้นจะมีการใส่ Username Password ให้โดยอัตโนมัติ ดังรูป และรอให้โปรแกรม Eikon นั้นโหลดเสร็จเรียบร้อยก่อน

3.2. สำหรับการใช้งานโปรแกรม Datastream นั้นให้ทำการเปิด Excel 2016 จากนั้นไปที่ แถบ Thomson Reuters และคลิก Sign in

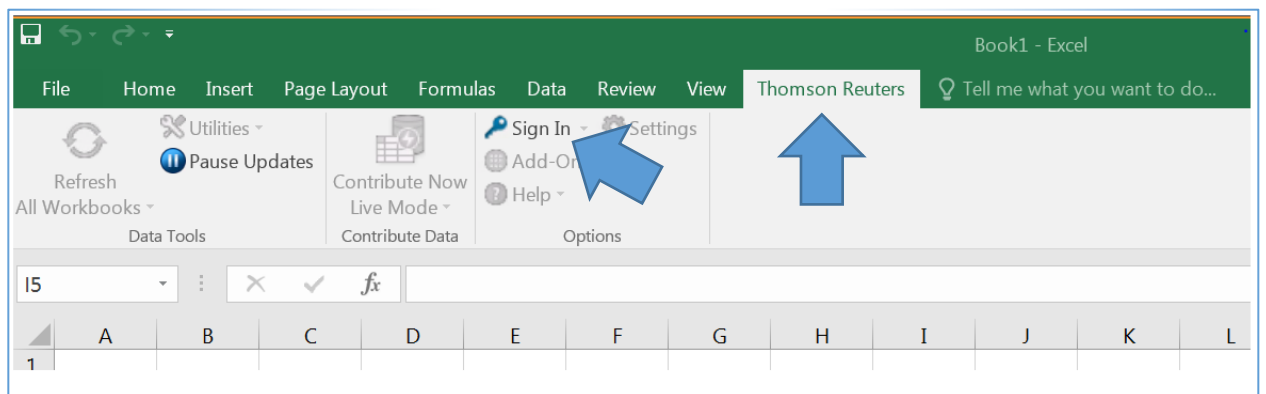

3.3. เมื่อ Sign in สำเร็จจะได้ดังรูป ให้ทำการปิดโปรแกรม Excel แล้วเปิดใหม่ (แถบ DataStream จะติดตั้งหลังจากที่เปิด Excel ใหม่)

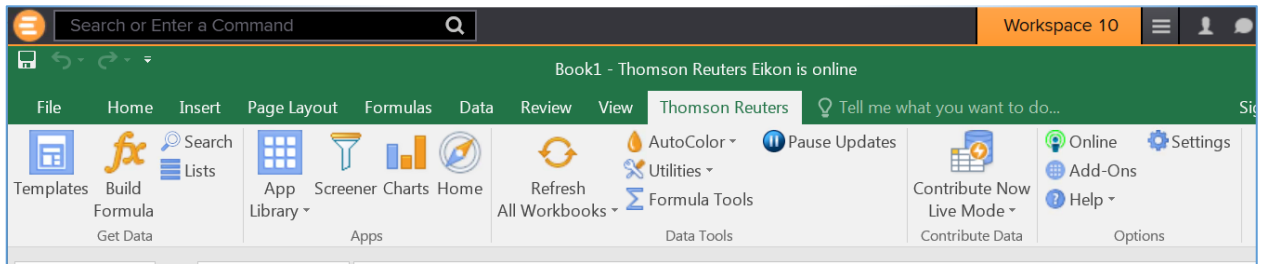

3.4. ทำการเปิดโปรแกรม Excel อีกครั้งจะพบแถบ Thomson Reuters Datastream ดังรูป

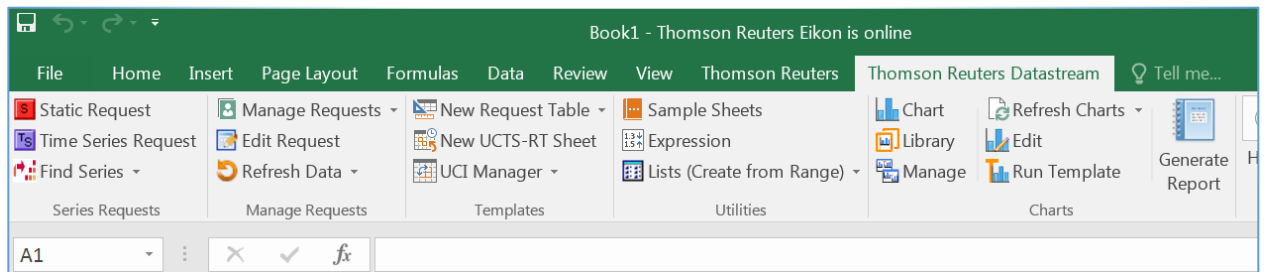

3.5. ขอความร่วมมือนักศึกษาใช้งานตรงตามเวลาที่จองไว้ ทั้งนี้หน่วยคอมพิวเตอร์มีโปรแกรมที่ตรวจสอบการใช้งาน หากพบการใช้งานเกินเวลาที่ได้จองไว้ อาจพิจารณาระงับการให้บริการสำหรับ User นั้นได้